

WIERDIJK WONING | ENKHUIZEN

Van oude loods naar iconisch dubbel woonhuis op de Wierdijk.

Vóór de transformatie en herbestemming van een oude loods tot een modern, dubbel woonhuis, deed deze dienst als palingrokerij. Kenmerkend voor dit soort loodsen in de historische binnenstad van EnkhuiZEN is de lengte van de gebouwen, de zwart gepotdekselde gevels en zolderloze ruimten met zadeldaken van houten constructies in het zicht.

Het vervallen pand werd gerestaureerd waarbij de Kade aan de achterzijde, haar karakteristieke uitstraling heeft behouden. Aan de voorzijde is de loods gedeeltelijk van de kap ontdaan en is in eigentijdse architectuur een hoger opgaand volume bovenop de loodsen toegevoegd. Het voorheen in hoogte afwijkende gebouw voegt zich zo op een natuurlijke manier in het straatbeeld en vormt een geleidelijke overgang naar het naastgelegen hogere pand.

De eenvoudige, abstracte, iconische contour van de moderne opbouw is uitgevoerd in zink en is zo gedetailleerd dat het 'loskomt' van de historische onderbouw. Het geheel is met een licht bouwprincipe uitgevoerd zodat de bestaande fundering niet verzwaard hoefde te worden en historisch grondonderzoek werd vermeden. Omdat het gebouw op de dijk staat, volstond het om de begane grondvloer uit te voeren als een massieve betonplaat.

De beide kopgevels bestaan geheel uit glas, om een doorkijk op en over de dijk te maken. De woonverdieping is om die reden op de verdieping geplaatst. Aan de achterzijde geeft dat binnen en vanaf het riante dakterras zicht op de oude haven en aan de voorzijde kan over de stadsmuur naar het IJsselmeer gekeken worden. De opzet van de gebouwconstructie is zodanig dat de bewoners een eigen invulling konden geven aan de indeling en interieur.

Het dubbele woonhuis op de Wierdijk is een toonbeeld van omgang met transformatie van een oude loods naar een hedendaagse woning met een kenmerkende uitstraling in een historische binnenstad. Een iconisch gebouw met weids uitzicht over het IJsselmeer.



SITUATIE



Fotografie: Katja Effting

Wonen op de Wierdijk

mark fuller architects | de trompet 14-g | 1601 mk enkhuiZEN | www.markfuller.nl | info@markfuller.nl | tel. 0228 312 800

MFA^s

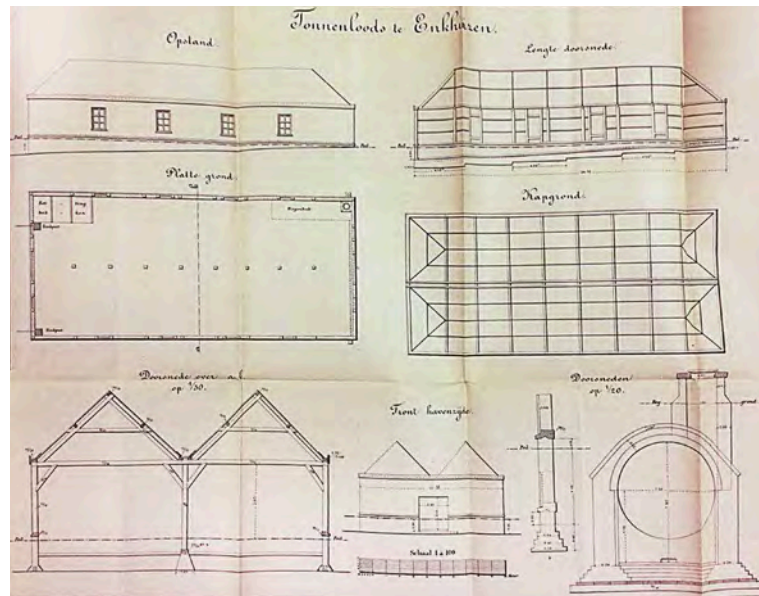
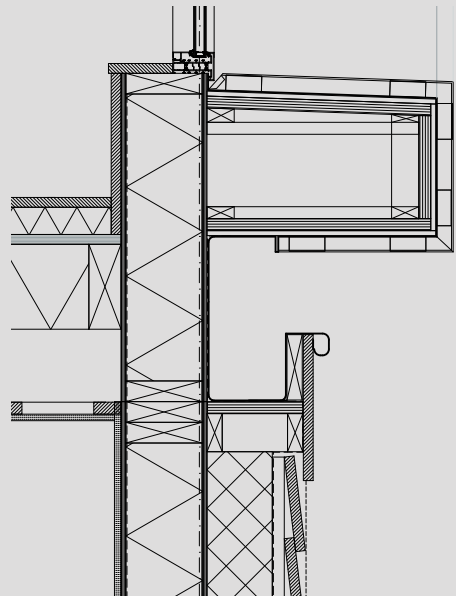

TEKENING UIT 1888



RENDERING

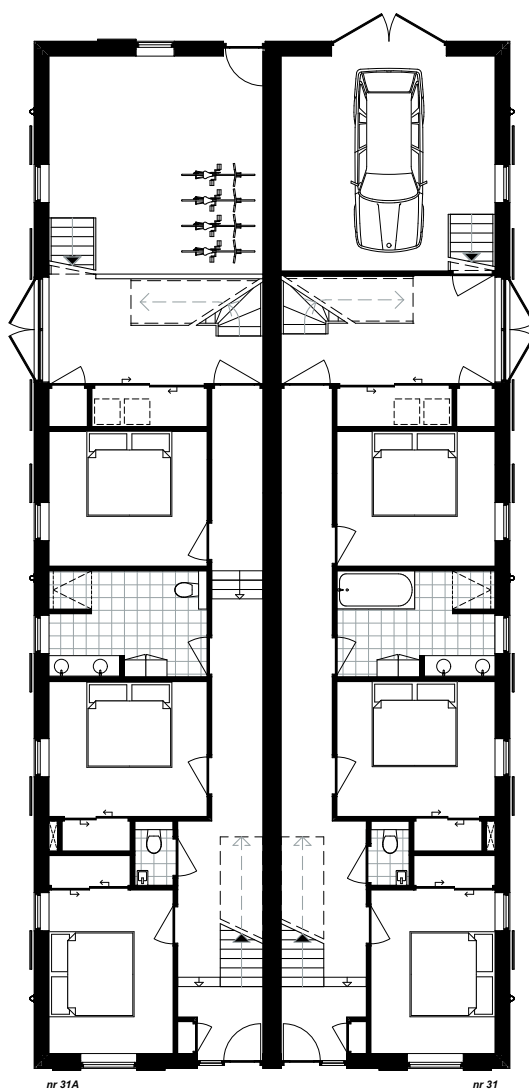

BEGANE GROND

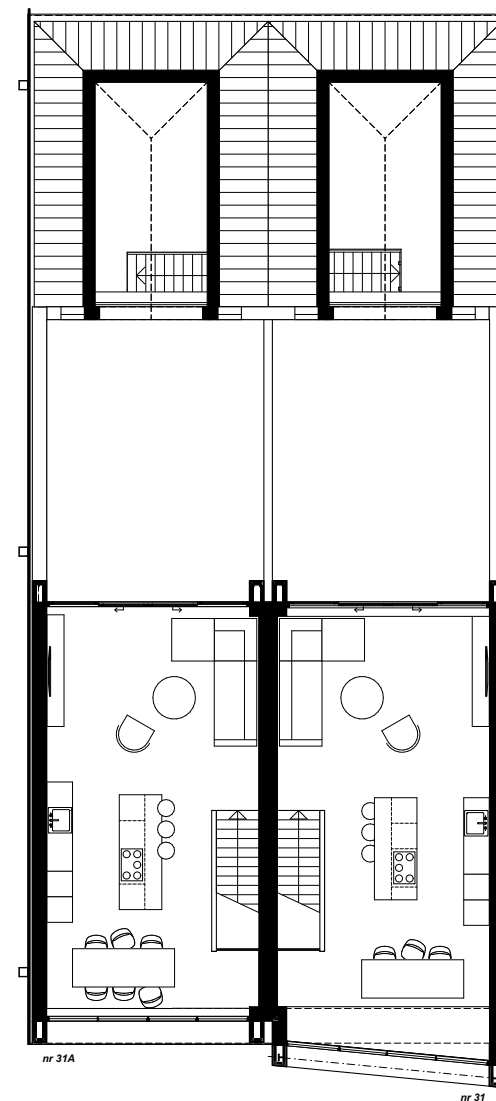

VERDIEPING

OUDE SITUATIE

Wonen op de Wierdijk

mark fuller architects | de trompet 14-g | 1601 mk enkhuizen | www.markfuller.nl | info@markfuller.nl | tel. 0228 312 800



voorgevel
oost - Wierdijk

zijgevel rechts
noord - Bottersteeg

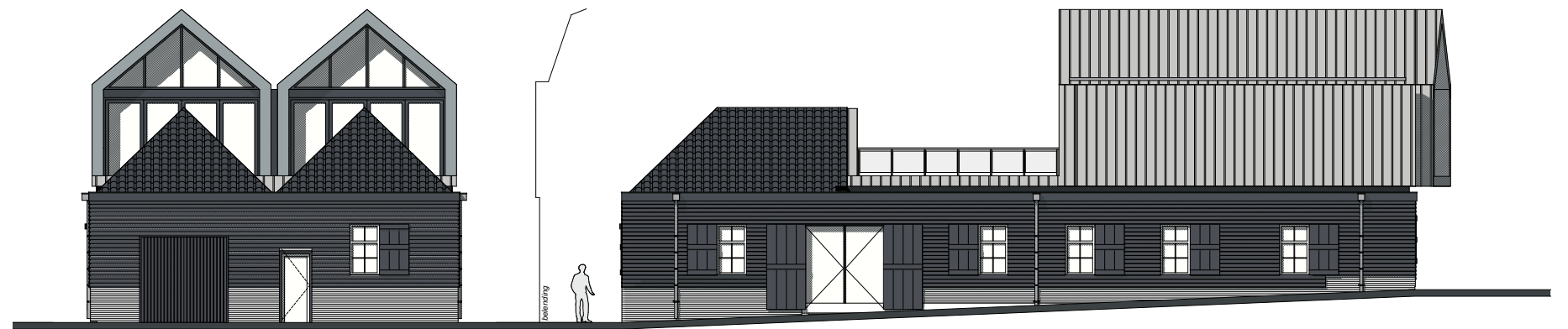

achtergevel
west - Kade

zijgevel links
zuid

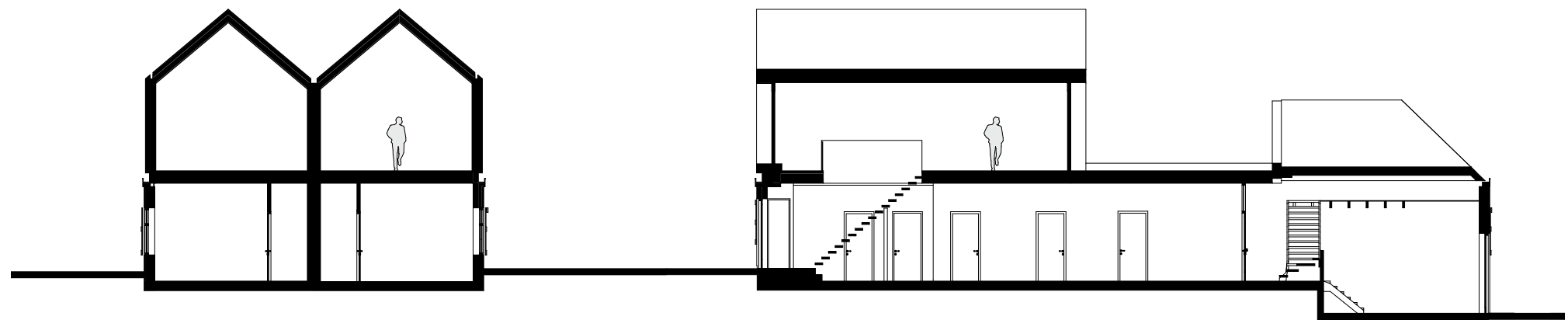

Wonen op de Wierdijk

mark fuller architects | de trompet 14-g | 1601 mk enhuizen | www.markfuller.nl | info@markfuller.nl | tel. 0228 312 800