

Concept

1. Bestemmingsvlak
2. Draaing zon
3. Duurzame 5e gevel
4. relatie tot naastgelegen bebouwing

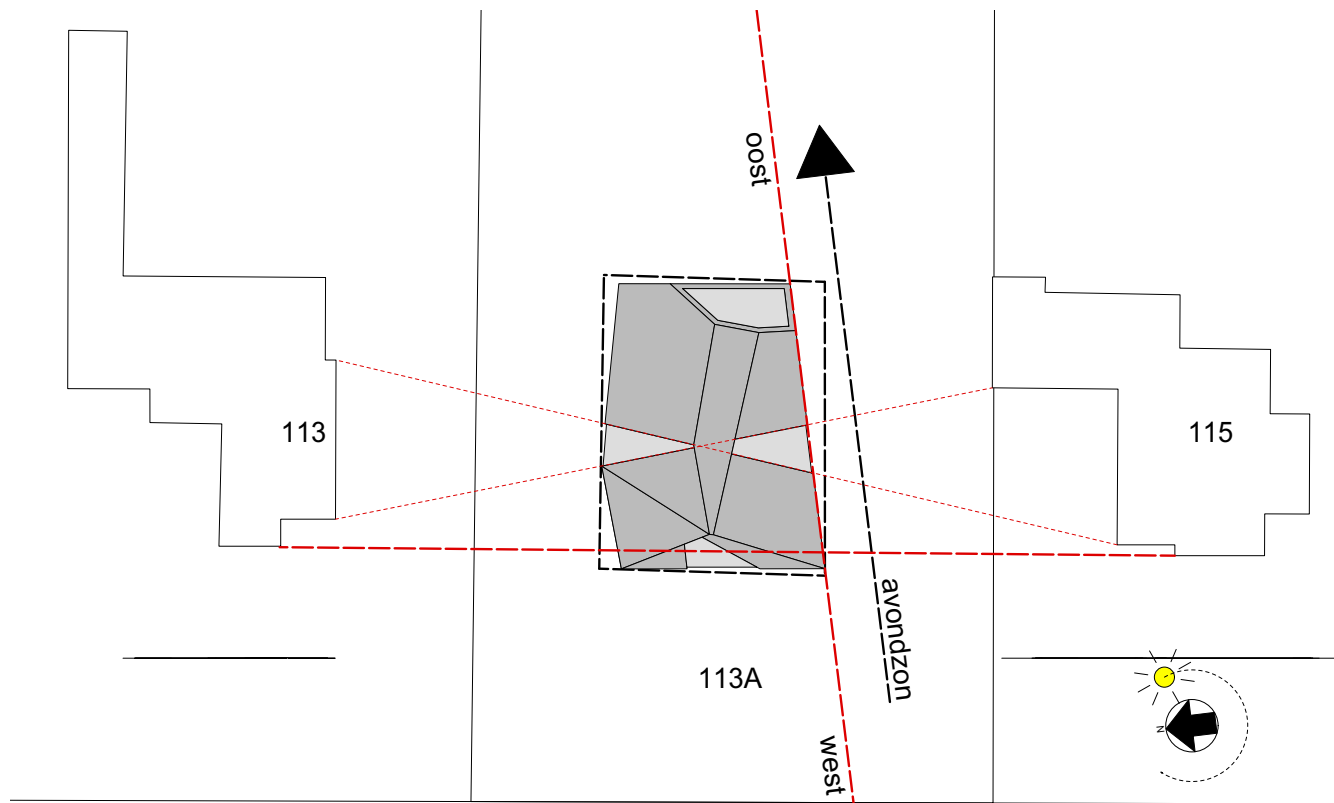

Concept

Relatie tot de naastgelegen bebouwing

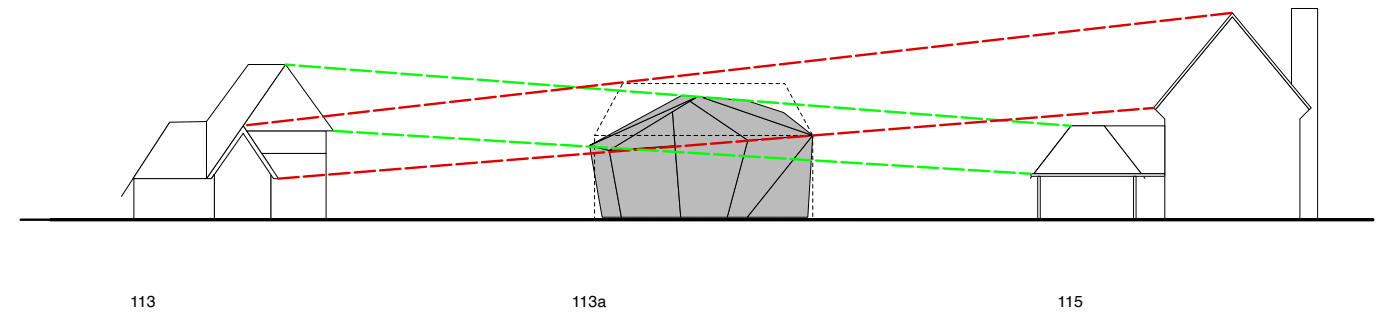

begane grond

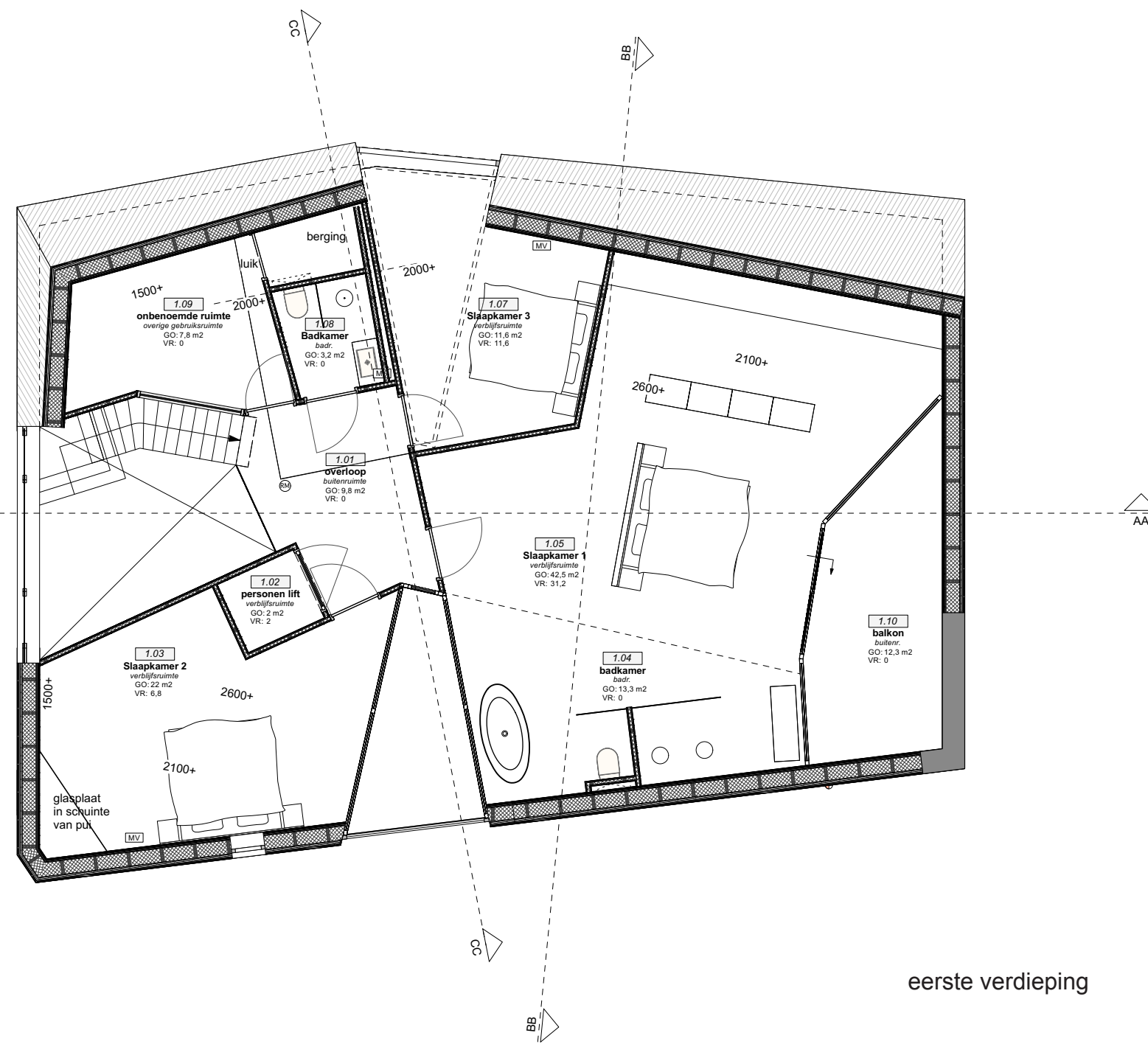
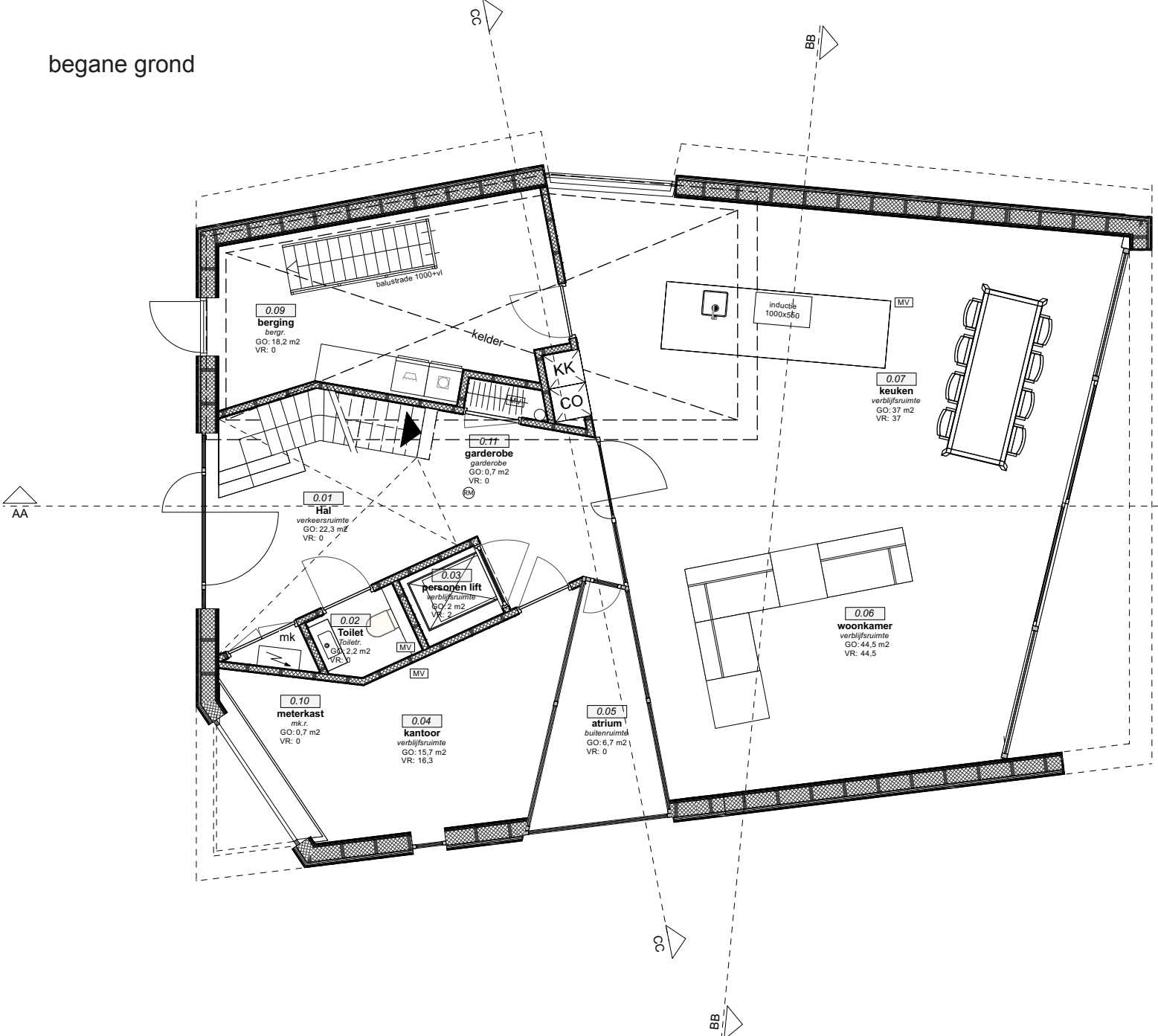

eerste verdieping

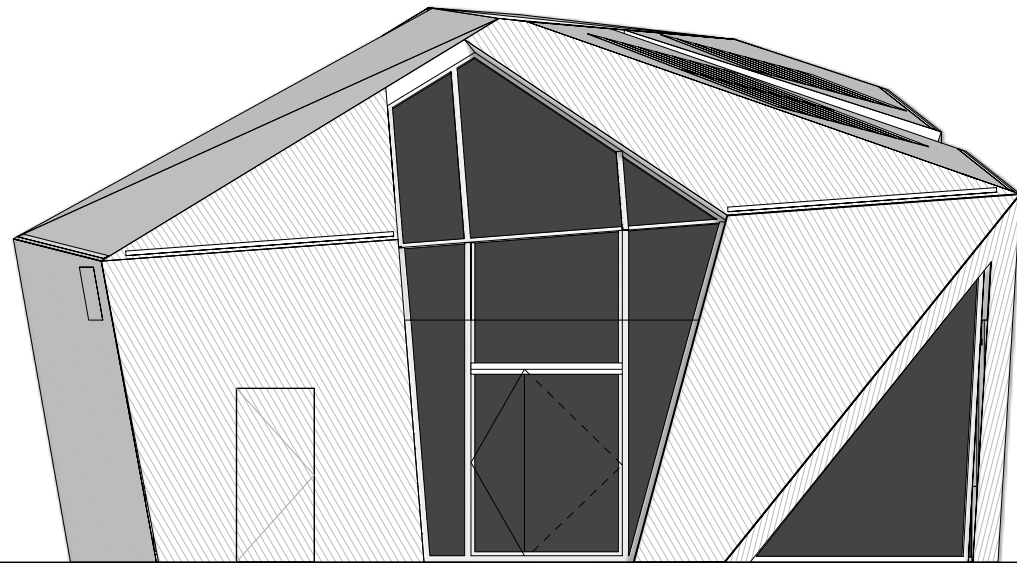

Voorgevel

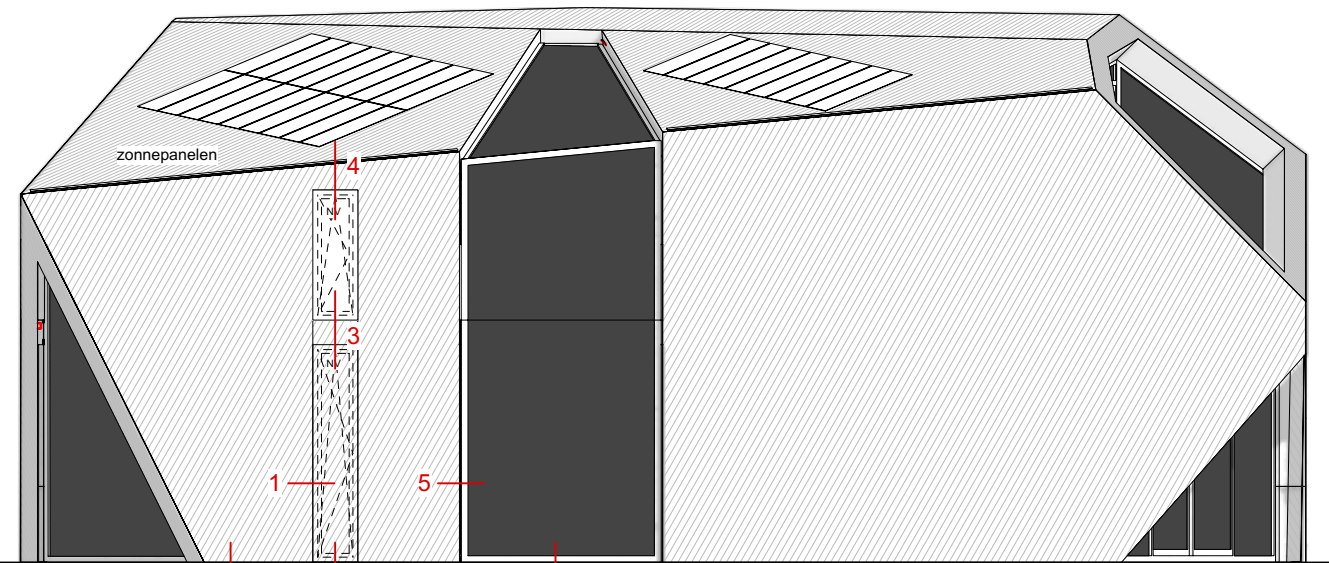

Rechterzijgevel

houten delen
"half transparant"

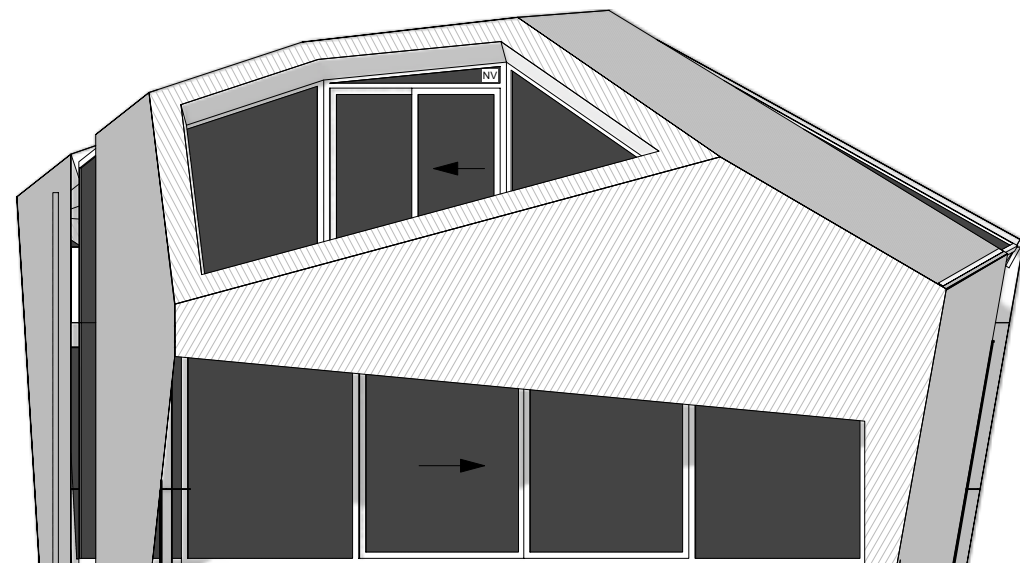

Achtergevel

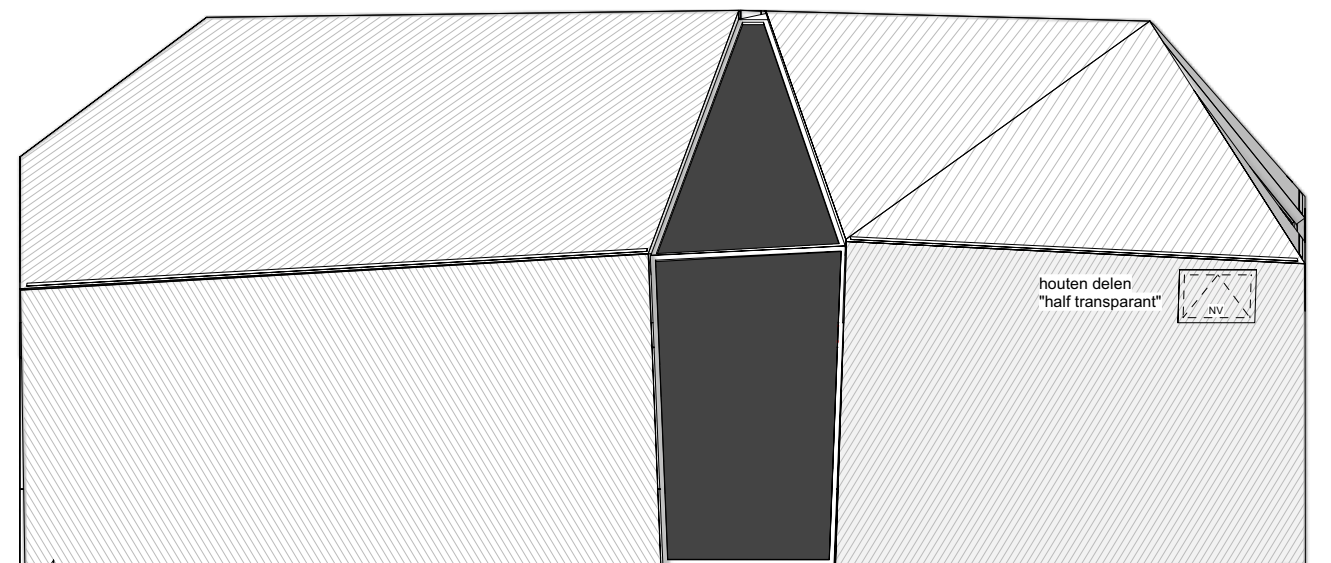

Linkerzijgevel

houten delen
"half transparant"

onderdeel	materiaal	kleur	
gevels/daken	Hout (burned wood - Accoya)	zwart	geveldelen 95mm breed met 5mm naad
Gevelaccenten	messing	messing (mat)	
kozijnen/ramen/deuren	aluminium	zwart	
entree kozijn/ramen/deuren	messing	messing (mat)	

Alle maten in het werk controleren

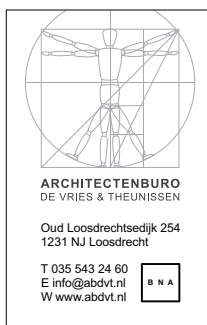

Opdrachtgever: **particulier**
Project: **Diamond House**
Plaats: **Hilversum**
Fase: **WABO**
Onderdeel: **Gevels**

Werknummer: **1910**
Formaat: **A3**
Schaal: **1:100**
Getekend: **BTH/KVE**
Bladnummer: **03-00**

Datum: 29-08-2023
Wijziging :
Wijziging :
Wijziging :
Wijziging :

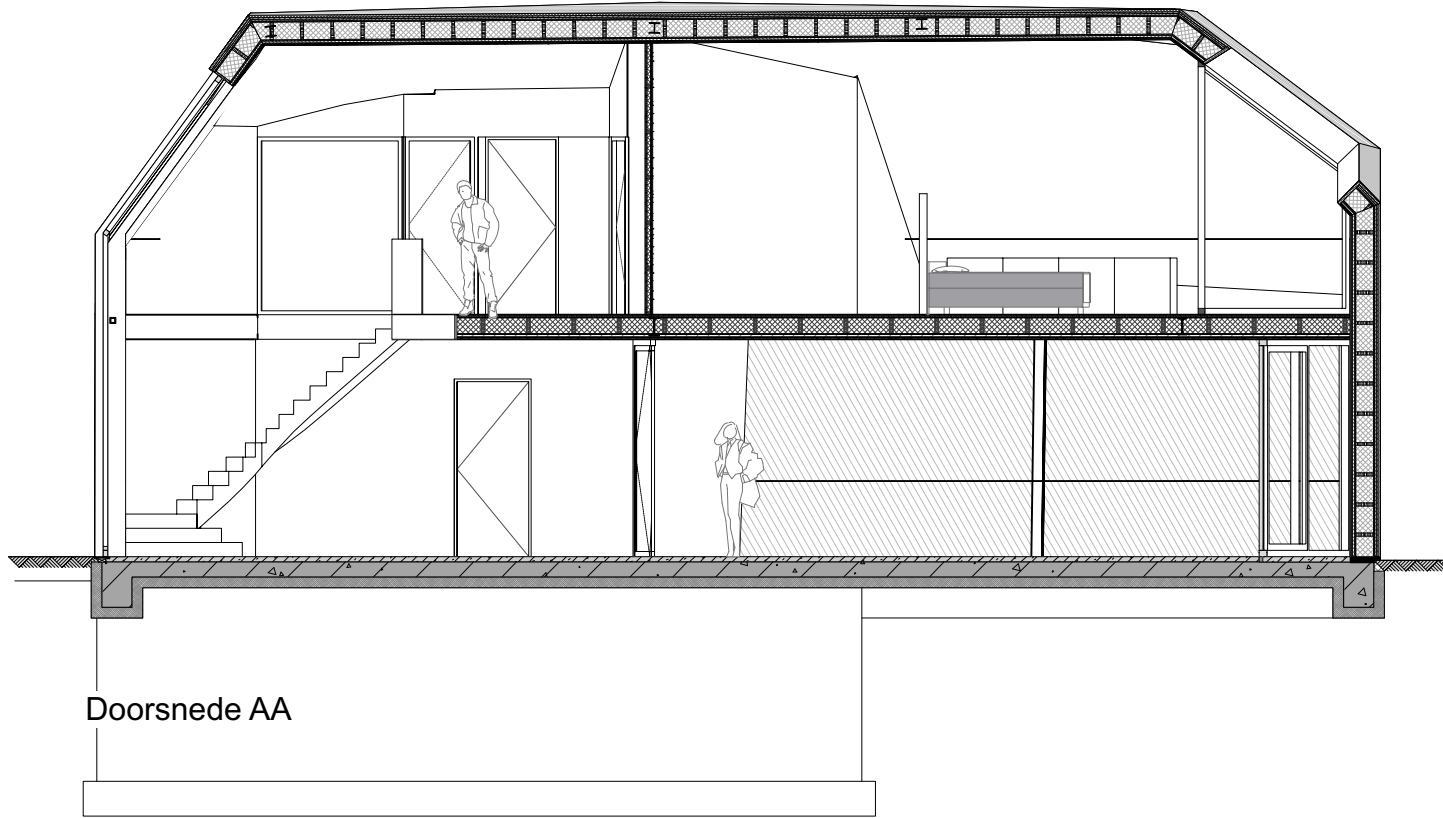

Doorsnede AA

b.k. dak
▼ 7530+

b.k. vd vloer
▼ 3400+

b.k. bg vloer
▼ P=0

b.k. kelder vloer
▼ 2970-

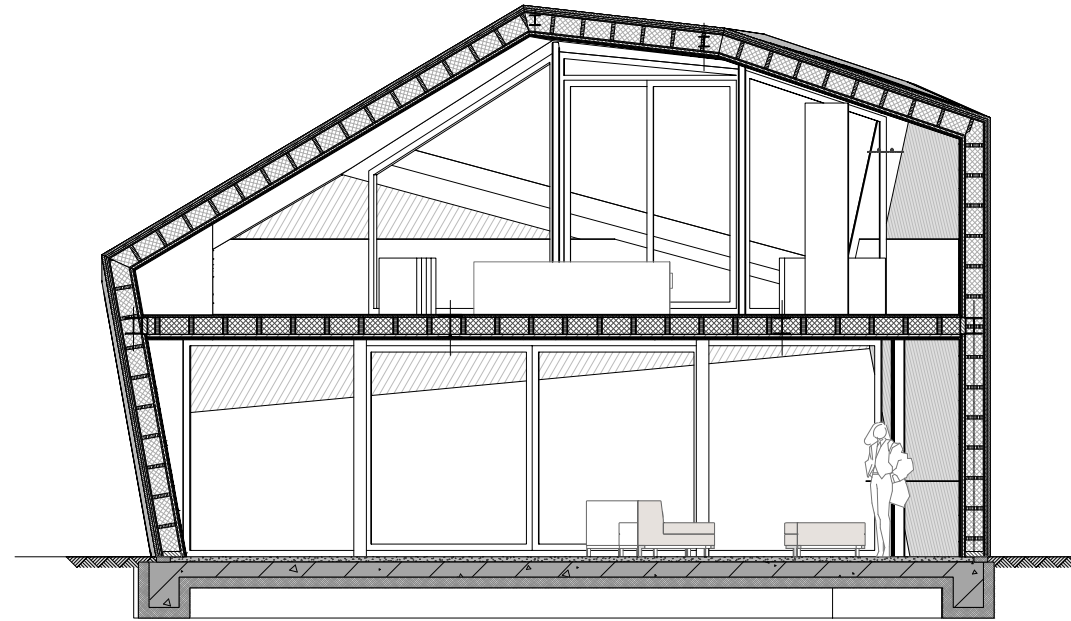

Doorsnede BB

b.k. dak
▼ 7530+

b.k. vd vloer
▼ 3400+

b.k. bg vloer
▼ P=0

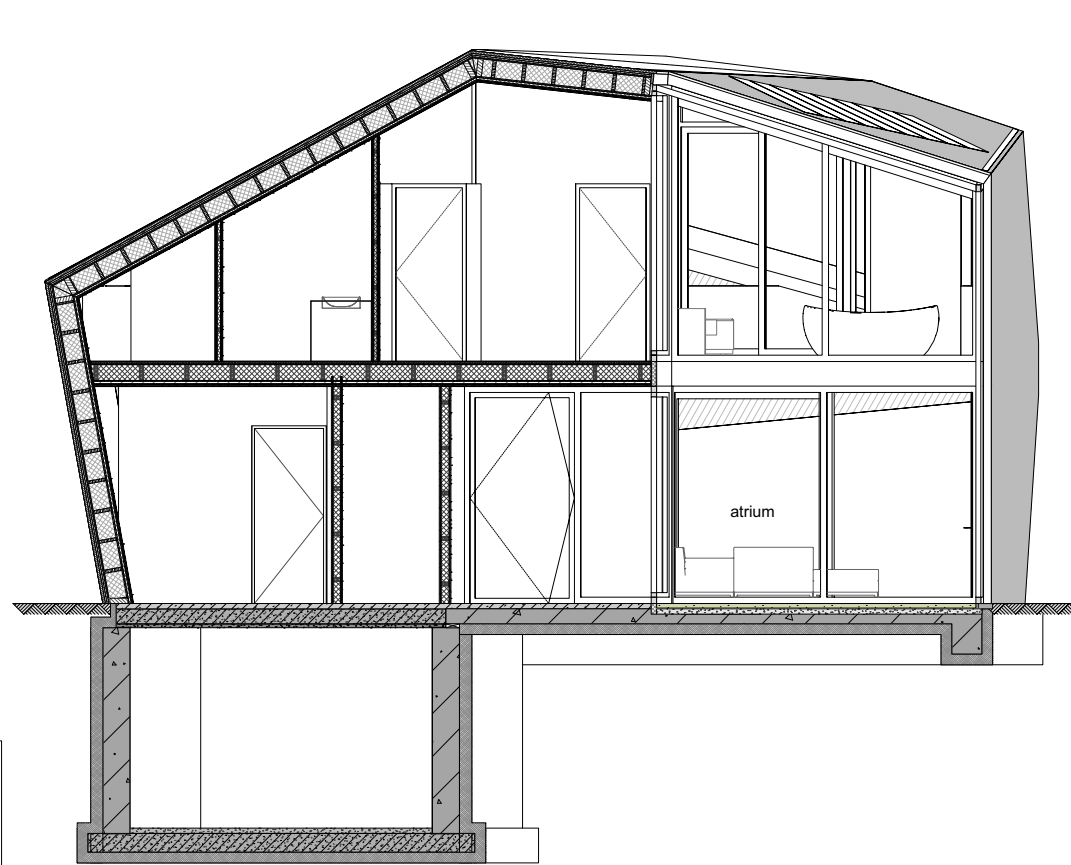

Doorsnede CC

b.k. dak
▼ 7530+

b.k. vd vloer
▼ 3400+

b.k. bg vloer
▼ P=0

b.k. kelder vloer
▼ 2970-

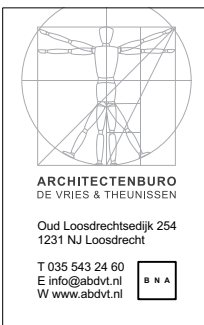

Alle maten in het werk controleren

Opdrachtgever: **particulier**
Project: **Diamond House**
Plaats: **Hilversum**
Fase: **WABO**
Onderdeel: **Doorsnedes**

Werknummer: **1910**
Formaat: **A3**
Schaal: **1:100**
Getekend: **BTH/KVE**
Bladnummer: **04-00**

Datum: 29-08-2023
Wijziging :
Wijziging :
Wijziging :
Wijziging :